

Reunion General Adviento Corona de Adviento Nacimiento de Jesús (pesebre)

MFC -LA



Reuniones Generales

- En el Ciclo Básico se viven 3 Reuniones Generales que deben coincidir con los tiempos litúrgicos:

-Adviento

-Cuaresma (Semana Santa y Pascua)

-Pentecostés

La reunión general de la que vamos a compartirles es Adviento

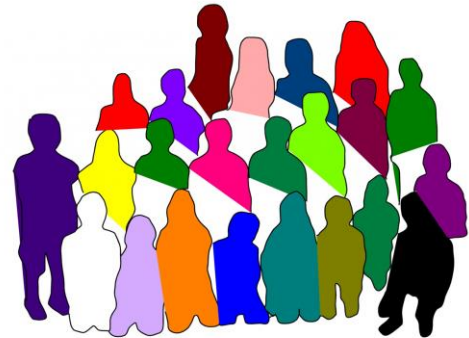

Adviento

Tiempo de espera

- ⌞ La palabra “**adviento**” deriva del Latín “**adventus**”, que significa “**venida**” o “**llegada**”.
- ⌞ En el lenguaje Cristiano se refiere a la **venida de Jesucristo**.
- ⌞ **El tiempo de Adviento** comienza el cuarto domingo antes de Navidad y termina el día de Nochebuena.
- ⌞ Los colores litúrgicos son el **morado** y el **rosa** que aparecen en las vestiduras de los sacerdotes, en los velos del tabernáculo, en la parte frontal del altar y en la corona de Adviento.
- ⌞ En el **calendario litúrgico** de la Iglesia Católica, el primer día del año no es el 1 de enero, sino el primer domingo de Adviento.



Adviento

Tiempo de espera y preparación

- ⌞ La Iglesia nos da este tiempo de Adviento para preparar la llegada de Cristo en Navidad y para la segunda venida de Cristo.
- ⌞ Como Católicos, creemos que Cristo vendrá de nuevo al final de los tiempos y así lo profesamos en el Credo cada domingo.
- ⌞ Por esta razón el Adviento es un tiempo de arrepentimiento; esperamos con alegría la venida de Cristo, pero también buscamos el perdón de nuestros pecados para poder estar preparados.



Corona de Adviento

- ‡ La corona de Adviento es **una forma visible de vivir y celebrar nuestra espera del Hijo de Dios**, en templos y capillas de parroquias y comunidades, también en nuestros hogares.
- ‡ Se construye con **ramas verdes** y en ella se insertan cuatro velas (para unirse al tiempo litúrgico, se sugiere que **tres sean moradas** y **una rosada**) que se van encendiendo, una a una, a partir del primer domingo de Adviento.
- ‡ La proclamación del Evangelio es un momento propicio para encender cada vela en la iglesia, lo que **se puede replicar en casa junto a una oración o canto** en el almuerzo o cena familiar del respectivo domingo.

Corona de Adviento



- La vela rosada se reserva para el **tercer domingo** y representa el **gozo** que nos anticipa la venida del Salvador.
- La corona de Adviento tiene forma **circular**, en señal del amor de Dios que no tiene principio ni fin.
- La forman **ramas verdes** que reflejan **esperanza y vida**.
- Las **cuatro velas** nos evocan el camino que recorrió el pueblo de Israel en espera de la Tierra Prometida, una iluminación progresiva desde la primera tiniebla del pecado hasta el día gozoso en que "el pueblo que andaba en la oscuridad vio una gran luz" (Is 9,2).

El Pesebre

- ↳ El Pesebre es otro de los que acompaña nuestra celebración navideña de la Venida de Jesús.
- ↳ **Hace referencia a la primera venida de Jesús, cuando nace pobre y humilde en Belén**, entre el aliento cálido de los animales, y es adorado por sus papás José y María, por los Pastores de Israel, y por los Magos venidos de tierras lejanas
- ↳ Es una creación muy antigua, pero **popularizada por san Francisco de Asís en el año 1223.**
- ↳ El poverello visitó al papa de su tiempo, Honorio III, y le manifestó sus planes de hacer una representación escénica de la Noche de Navidad.
- ↳ Salió de Roma y en la Nochebuena de Greccio, Italia, construyó **un establo con la cuna de Jesús**, y agrupó en adoración silenciosa a su alrededor a **María** y a **José**, al **asno** y al **buey**, y a los **pastores** con sus **ovejas** que contemplaban admirados y gozosos al recién nacido.

El Pesebre



- A partir de entonces, a raíz de una experiencia mística que recibió Francisco de tener al Niño Jesús entre sus brazos con inefable resplandor, **la devoción al pesebre se extendió por todo el mundo cristiano conocido.**